

## Sukseskan PKM GT & AI 2015

PKM (Program Kreativitas Mahasiswa) datang kembali... Kali ini dengan PKM GT & PKM AI. Siapkan proposalmu dari sekarang... **Deadline pengumpulan proposal 2 Maret 2015**. Departemen Kemahasiswaan Universitas Esa Unggul akan mengadakan serangkaian kegiatan pendampingan untuk mensukseskan gerakan 100 PKM GT-AI Esgul tahun 2015. Kebangkitan PKM Esgul akan dimulai! mari menjadi bagian perubahan untuk Universitas Esa Unggul yang lebih baik.

Tabel 1. Kriteria Program Kreativitas Mahasiswa (PKM)

No	KRITERIA	BIDANG KEGIATAN						PKM-AI	PKM-GT*)
		PKMP*)	PKMT*)	PKMK*)	PKMM*)	PKMKC*)			
1	Inti Kegiatan	Karya kreatif, inovatif dalam penelitian	Karya kreatif, inovatif dalam menciptakan karya teknologi	Karya kreatif, inovatif dalam membuka peluang usaha	Karya kreatif, inovatif dalam membantu masyarakat	Karya kreatif, inovatif dalam IPTEKS	Karya kreatif, dalam penulisan artikel ilmiah	Karya tulis dalam penguangan gagasan/ide kreatif	
2	Materi kegiatan	Sesuai bidang ilmu, lintas bidang dianjurkan	Sesuai bidang ilmu, lintas bidang dianjurkan	Semua bidang ilmu atau yang relevan	Semua bidang ilmu atau yang relevan	Semua bidang ilmu atau yang relevan	Karya kelompok yang telah dilaksanakan	Karya kelompok	
3	Strata Pendidikan	Diploma, S1	Diploma, S1	Diploma, S1	Diploma, S1	Diploma, S1	Diploma, S1	Diploma, S1	
4	Jumlah Anqqota	3-5 orang	3-5 orang	3-5 orang	3-5 orang	3-5 orang	3-5 orang	3-5 orang	
5	Alokasi Pendanaan	Biaya maks Rp 10 juta	Biaya maks Rp 10 juta	Biaya maks Rp 10 juta	Biaya maks Rp 10 juta	Biaya maks Rp 10 juta	Insentif Rp 3 juta	Insentif Rp 3 juta	
6	Laporan Akhir	Hasil Keria	Hasil Kerja	Hasil Kerja	Hasil Keria	Hasil Keria	Artikel	Artikel	
7	Luaran	Artikel, paten	Paten, model desain, piranti lunak, jasa dan artikel	Barang dan jasa komersial dan artikel	Jasa, desain, barang dan artikel	Sistem, desain, barang, prototipe dan artikel	Artikel Ilmiah	Gagasan kreatif yang tertulis dan artikel.	

\*) Program yang bermuara di PIMNAS

Tabel 2. Karakteristik Umum setiap Bidang PKM

<b>PKM-AI</b>	merupakan program penulisan artikel ilmiah yang bersumber dari suatu kegiatan mahasiswa dalam bidang pendidikan, penelitian atau pengabdian kepada masyarakat yang telah dilakukannya sendiri (misalnya studi kasus, praktek lapang, KKN, PKM, magang, dan lain-lain).
<b>PKM-GT</b>	merupakan program penulisan artikel ilmiah yang bersumber dari ide atau gagasan kelompok mahasiswa. Gagasan yang dituliskan mengacu kepada isu aktual yang ada di masyarakat dan memerlukan solusi hasil karya pikir yang cerdas dan realistik.

Secara ringkas alur awal perjalanan setiap bidang PKM dan muaranya dapat dilihat pada Gambar 1 berikut:

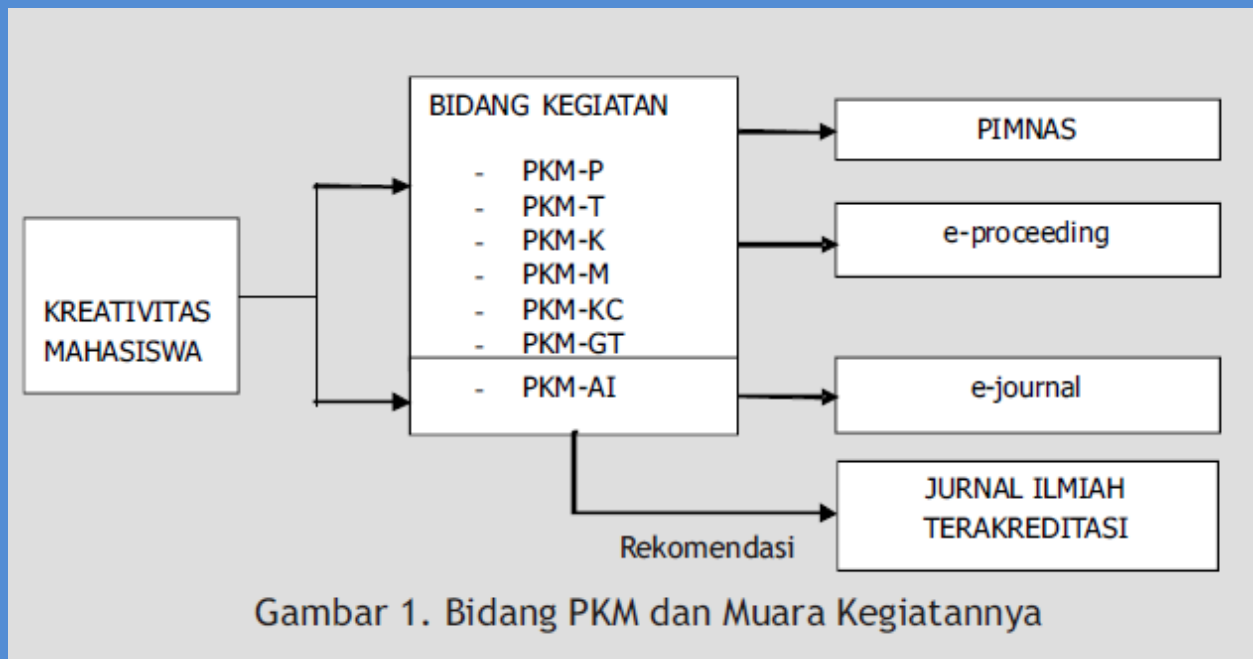

Kecuali PKM-AI yang dahulunya dikenal sebagai PKM-I, seluruh bidang PKM bermuara di PIMNAS. PKM-AI yang telah berwujud artikel ilmiah dinilai kurang relevan di diskusikan dalam PIMNAS karena sifatnya sudah siap dipublikasikan.

### Tentang PKM GT

Program Kreativitas Mahasiswa-Gagasan Tertulis (PKM-GT) merupakan salah satu komponen utama PKM-Karya Tulis. PKM-GT merupakan jelmaan logis dari Kompetisi Karya Tulis

Mahasiswa (KKTm) setelah diintegrasikan ke dalam program PKM. Bergabungnya KKTm ke dalam PKM memberi konsekuensi tidak terselenggaranya jenjang kompetisi antar wilayah sebagaimana terjadi sebelumnya. Demikian pula pada pembidangan KKTm yang diklasifikasikan secara spesifik ke dalam lingkungan hidup, INTIM, IPA, IPS, Pendidikan dan Seni, ditiadakan. Meskipun demikian, reviewer PKM-GT akan dibagi menurut bidang ilmu (IPA/IPS/PENDIDIKAN dan SENI) dengan sistem kejuaraan tetap tanpa mempertimbangkan bidang ilmu. Oleh karena fokus perhatian pada program PKM adalah kreativitas, sehingga pembatasan-pembatasan atas dasar tema ataupun bidang keilmuan menjadi tidak signifikan. PKM-GT merupakan wahana mahasiswa dalam berlatih menuliskan ide-ide kreatif sebagai respons intelektual atas persoalan-persoalan actual yang dihadapi masyarakat. Ide tersebut seyogyanya unik, kreatif dan bermanfaat sehingga idealisasi kampus sebagai pusat solusi dapat menjadi kenyataan. Sebagai intelektual muda, mahasiswa umumnya cenderung pandai mengungkapkan fakta-fakta sosial, namun melalui PKM-GT, level nalar mahasiswa tidak hanya dituntut sampai sebatas mengekspos fakta tetapi justru harus mampu memberi atau menawarkan solusi. Sebagai salah satu PKM yang ditampilkan dalam PIMNAS, maka tata tertib dan segala sesuatu yang terkait pada persyaratan presentasi diatur tersendiri di dalam Pedoman PIMNAS 2014.

## **5.2.2.PERSYARATAN DAN PETUNJUK PENULISAN PKM-GT**

### **5.2.2.1. Persyaratan Administratif**

a) Peserta PKM-GT adalah kelompok mahasiswa yang sedang aktif dan terdaftar mengikuti program pendidikan S1 atau Diploma. Mahasiswa pengusul dapat berasal dari berbagai program studi yang berbeda atau dari satu program studi yang sama, tergantung pada bidang kegiatan yang telah selesai dilaksanakan, namun masih dalam satu perguruan tinggi yang sama. Keanggotaan mahasiswa disarankan berasal dari minimal 2 (dua) angkatan yang berbeda.

b) Seorang mahasiswa diperkenankan masuk ke dalam kelompok pengusul PKM-GT yang berbeda (lebih dari satu kelompok PKM-GT). Hal ini didasarkan pada kenyataan bahwa artikel PKM-GT dapat ditulis dari berbagai sumber informasi atau inspirasi. Meskipun demikian, mengingat alokasi waktu yang terbatas, harapan terjadinya penyebaran dana secara seimbang, dan terlibatnya sebanyak mungkin mahasiswa, maka seorang mahasiswa hanya dibenarkan mengirimkan sebanyak-banyaknya 2 (dua) artikel PKM-GT, satu sebagai ketua, satu sebagai anggota, atau keduanya sebagai anggota kelompok.

c) Seorang dosen diperkenankan membimbing lebih dari satu kelompok pengusul PKM-GT, dengan jumlah maksimal 5 (lima) kelompok.

d) Naskah untuk dievaluasi dan artikel ilmiah diserahkan dalam bentuk hardcopy siap terbit (camera ready) serta soft copy dalam CD dengan format Microsoft Word (doc). Foto dan gambar kalau perlu disimpan dalam direktori terpisah (sebagai cadangan) dalam CD. Format gambar yang disarankan adalah JPG, untuk foto bisa berasal dari kamera digital atau hasil digitasi menggunakan scanner. Semua file disimpan dalam sebuah folder/direktori dengan nama folder/direktori mengikuti aturan penamaan sebagai berikut : PKM-GT-nn-NamaPT-NamaDepanKetua-Judul\_3\_Kata\_Pertama a.dengan nn : tahun anggaran pendanaan kegiatan NamaPT : Nama singkatan perguruan tinggi yang biasa digunakan Contoh: PKM-GT-06-

e) Untuk setiap file yang disertakan, usahakan untuk memberi nama yang menggambarkan isi dari file tersebut.

#### **5.2.2.2.Sifat dan Isi Tulisan**

##### 5.2.2.3. Petunjuk Penulisan/Pengetikan

Sifat dan isi tulisan harus memenuhi syarat-syarat sebagai berikut.

#### 1. Kreatif dan Objektif

- a. Tulisan berisi gagasan kreatif yang menawarkan solusi suatu permasalahan yang berkembang di masyarakat.
- b. Tulisan tidak bersifat emosional atau tidak subjektif
- c. Tulisan didukung data dan/atau informasi terpercaya.
- d. Bersifat asli (bukan karya jiplakan) dan menjauhi duplikasi.

#### 2. Logis dan Sistematis

- a. Tiap langkah penulisan dirancang secara sistematis dan runtut.
- b. Pada dasarnya karya tulis ilmiah memuat unsur-unsur identifikasi masalah, analisis sintesis, kesimpulan dan sedapat mungkin memuat saran-saran.

#### 3. Isi tulisan berdasarkan telaah pustaka atau fiksi-sains

#### 4. Materi Karya Tulis

Materi yang ditulis tidak harus sejalan dengan bidang ilmu yang sedang ditekuni para penulis/mahasiswa. Kesempatan ini diberikan kepada mahasiswa yang memiliki ide kreatif dan mampu menuangkannya dalam bentuk tulisan, walaupun yang bersangkutan tidak sedang belajar secara formal di bidang tersebut. Materi karya tulis merupakan isu mutakhir atau aktual.

### **B. Aturan Penulisan Usulan**

1. Usulan ditulis mengikuti sistematika penulisan sesuai kriteria yang tercantum dalam buku Pedoman ini. Pengusul disarankan untuk mencermati perbedaan mendasar dari masing-masing jenis PKM.

2. Bahasa Indonesia yang digunakan hendaknya baku dengan tata bahasa dan ejaan yang disempurnakan, sederhana, dan jelas.

3. Bagian kelengkapan administratif yang meliputi halaman judul, nama/daftar anggota kelompok, halaman pengesahan, diberi nomor halaman menggunakan angka Romawi kecil dan diketik di sebelah kanan bawah (i, ii, dan seterusnya).

4. Bagian utama (naskah artikel) diberi nomor halaman menggunakan angka arab yang dimulai dengan nomor halaman 1 (satu) dan diketik di sebelah kanan atas.
5. Tabel diberi judul dengan penomoran tabel sesuai dengan urutan kemunculannya dalam naskah. Judul tabel ditulis di atas table dengan nomor tabel menggunakan angka Arab.
6. Gambar, baik dalam bentuk grafik maupun foto diberi judul dengan penomoran gambar sesuai dengan urutan kemunculannya dalam naskah. Judul gambar ditulis di bawah gambar dengan nomor gambar menggunakan angka Arab.
7. Khusus PKMP, PKMT, dan PKM-GT, penyebutan sumber pustaka dalam naskah serta penulisan daftar pustaka hendaknya mengikuti aturan penulisan yang berlaku, yaitu mengikuti HARVARD style.

contoh:

Dower M. 1977. Planning aspects of second homes. di dalam Coppock JT (ed.), *Second Homes: Curse or Blessing?* Oxford: Pergamon Pr. Hlm 210–237.

Grinspoon L, Bakalar JB. 1993. *Marijuana: the Forbidden Medicine*. London: Yale Univ Press.

**Untuk Format dan Struktur Karya Tulis (PKM GT dan AI) silahkan lihat di buku pedoman PKM halaman 58 s.d selesai...**

## **Download C**Contoh File PKM GT AI [Download disini](#)

berikut adalah data judu2 PKM GT AI yang lolos (dapat dibuat gambaran) [download disini](#)

**PENTING!** Download Template Aturan Penulisan PKM GT [disini](#)

314	Desi Purwati	Universitas Indonusa Esa Unggul	PENERAPAN E-VOTING MENGGUNAKAN E-KTP SEBAGAI SOLUSI PEMERATA SUARA DALAM PEMILIHAN UMUM	PKM-GT
315	Eva	Universitas Indonusa Esa Unggul	GAGASAN MENINGKATKAN MOTIVASI DAN MINAT PADA ANAK UNTUK MENYANYIKAN LAGU ANAK-ANAK	PKM-GT
316	Fani Apriliani	Universitas Indonusa Esa Unggul	Gagasan Model dan Sistem Integrasi Bus Transjakarta	PKM-GT
317	Vivi Septia Audia	Universitas Indonusa Esa Unggul	Water Spot Surface(WSS) Sebagai Alternatif Pencegahan Terhadap Pembakaran Hutan Dan Lahan Di Riau	PKM-GT

## **A. SISTEMATIKA PENULISAN ARTIKEL PKM-P, PKM-T DAN PKM-KC**

Artikel dibatasi maksimum 10 halaman, nomor halaman diletakkan di bagian kanan bawah, setiap halaman diberi header berisi nama belakang penulis pertama dan judul artikel serta mengikuti sistematika sebagai berikut :

### **1. JUDUL ARTIKEL** (maksimum 12 kata)

Judul hendaknya menggambarkan isi pokok tulisan secara ringkas dan jelas. Tidak harus sama dengan judul proposal kegiatan PKM.

### **2. NAMA PENULIS**

Nama-nama penulis dituliskan tepat dibawah judul, disertai dengan alamat institusi penulis, alamat surat elektronik, serta catatan kaki untuk penulis korespondensi.

### **3. ABSTRAK DAN ABSTRACT** (maksimum satu halaman)

Abstrak ditulis dalam **Bahasa Indonesia** dan **Inggris**. Abstrak berisi tidak lebih dari 250 kata dan merupakan intisari seluruh tulisan yang meliputi: latar belakang, tujuan, metode, hasil dan kesimpulan. Ditulis dengan jarak baris 1,0 spasi. Di bawah abstrak disertakan 3-5 kata-kata kunci (keywords).

### **4. PENDAHULUAN**

Pendahuluan meliputi latar belakang, rumusan, tujuan dari kegiatan PKM-P, PKM-T dan PKM-KC serta manfaat dan potensinya, merujuk dari berbagai sumber pustaka, pandangan singkat dari para penulis/peneliti lain yang pernah melakukan pembahasan topik terkait untuk menerangkan kemutakhiran dan kreativitas substansi pekerjaan.

### **5. METODE**

Secara umum, metode berisi tentang bagaimana survei/observasi/pengukuran dilakukan termasuk waktu, lama, dan tempat. Di samping itu juga menjelaskan bahan dan alat yang digunakan, teknik untuk memperoleh data/informasi, serta cara pengolahan data dan analisis yang dilakukan. Acuan (referensi) harus dimunculkan jika metode yang ditawarkan kurang dikenal atau unik.

### **6. HASIL DAN PEMBAHASAN**

Bagian ini menjelaskan tentang data yang diperoleh dari survei/observasi/pengukuran dan analisisnya. Data dapat dijelaskan dalam bentuk tabel dan atau gambar. Interpretasi dan ketajaman analisis dari penulis terhadap hasil yang diperoleh, termasuk pembahasan tentang pertanyaan yang timbul dari hasil observasi serta dugaan ilmiah yang dapat bermanfaat untuk kelanjutan bagi penelitian mendatang. Hasil dan pembahasan juga memuat pemecahan masalah yang berhasil dilakukan, perbedaan dan persamaan dari hasil pengamatan terhadap informasi yang ditemukan dalam berbagai pustaka (penelitian terdahulu).

### **7. KESIMPULAN**

Secara umum kesimpulan menunjukkan jawaban atas tujuan yang telah dikemukakan dalam pendahuluan.

### **8. UCAPAN TERIMA KASIH**

Ucapan terima kasih ditujukan kepada para pihak yang telah memberikan kontribusi.

## 9. DAFTAR PUSTAKA

Daftar pustaka berisi informasi tentang sumber pustaka yang telah dirujuk dalam tubuh tulisan. Untuk setiap pustaka yang dirujuk dalam naskah harus muncul dalam daftar pustaka. Format perujukan pustaka mengikuti Harvard style (nama belakang, tahun).

## B. SISTEMATIKA PENULISAN ARTIKEL PKM-M DAN PKM-K

Artikel dibatasi maksimum 10 halaman, nomor halaman diletakkan di bagian kanan bawah, setiap halaman diberi header berisi nama belakang penulis pertama dan judul artikel serta mengikuti sistematika sebagai berikut :

### 1. JUDUL ARTIKEL (maksimum 12 kata)

Judul hendaknya menggambarkan isi pokok tulisan secara ringkas dan jelas. Tidak harus sama dengan judul proposal kegiatan PKM.

### 2. NAMA PENULIS

Nama-nama penulis dituliskan tepat dibawah judul, disertai dengan alamat institusi penulis, alamat surat elektronik, serta catatan kaki untuk penulis korespondensi.

### 3. RINGKASAN (maksimum satu halaman)

Ringkasan ditulis dalam **Bahasa Indonesia** dan **Inggris**. Ringkasan berisi tidak lebih dari 250 kata dan merupakan intisari seluruh tulisan yang meliputi: latar belakang, tujuan, metode, hasil dan kesimpulan. Ditulis dengan jarak baris 1,0 spasi. Di bawah ringkasan disertakan 3-5 kata-kata kunci (keywords).

### 4. PENDAHULUAN

Pendahuluan meliputi latar belakang, rumusan, tujuan dari kegiatan PKM-M dan PKMK serta manfaat dan keberlanjutannya, dapat juga merujuk berbagai sumber pustaka, pandangan singkat dari para penulis/praktisi lain yang pernah melakukan pembahasan topik terkait untuk menerangkan kemutakhiran dan kreativitas substansi pekerjaan.

### 5. METODE

Secara umum, metode berisi tentang bagaimana kegiatan dilakukan termasuk waktu, lama, dan tempat. Di samping itu juga menjelaskan bahan dan alat yang digunakan, teknik untuk memperoleh hasil (output dan outcome), pengembangan dan keberlanjutan program.

### 6. HASIL DAN PEMBAHASAN

Bagian ini menjelaskan tentang kinerja program, kemanfaatan (ekonomi, sosial, seni budaya dan ketahanan) dapat dijelaskan dalam bentuk tabel dan atau gambar. Interpretasi dan ketajaman analisis dari penulis terhadap hasil yang diperoleh, dapat digunakan untuk upaya keberlanjutan.

### 7. KESIMPULAN

Secara umum kesimpulan menunjukkan jawaban atas tujuan yang telah dikemukakan dalam pendahuluan.

### 8. UCAPAN TERIMA KASIH

Ucapan terima kasih ditujukan kepada para pihak yang telah memberikan kontribusi.

**JUDUL DITULIS DENGAN  
FONT TIMES NEW ROMAN 12 CETAK TEBAL  
(MAKSIMUM 12 KATA)**

**Penulis<sup>1</sup>, Penulis<sup>2</sup> dst. [Font Times New Roman 10 Cetak Tebal dan Nama Tidak Boleh Disingkat]**

<sup>1</sup>Program Studi, Fakultas, Institusi (penulis 1)

email: penulis\_1@abc.ac.id

<sup>2</sup>Program Studi, Fakultas, Institusi (penulis 2)

email: penulis\_2@cde.ac.id

***Abstract [Times New Roman 11 Cetak Tebal dan Miring]***

*Abstract ditulis dalam bahasa Indonesia dan bahasa Inggris yang berisikan isu-isu pokok, tujuan kegiatan (penelitian atau pengabdian), metoda atau pendekatan dan hasil kegiatan. Abstrak ditulis dalam satu alinea, tidak lebih dari 200 kata, berisi: Latar Belakang (Background), Tujuan (Purpose), Metode Penelitian (untuk PKM-P) atau Gambaran Umum Usaha (untuk PKM-K) atau Gambaran Umum Masyarakat Sasaran (untuk PKM-M) atau Metode Pelaksanaan (untuk PKM-T dan PKM-KC), Hasil, dan Kesimpulan. Ditulis dengan menggunakan font Times New Roman 11, spasi tunggal, dan cetak miring.*

***Keywords:*** *Maksimum 5 kata kunci dipisahkan dengan tanda koma. [Font Times New Roman 11 italic]*

**1. PENDAHULUAN [Times New Roman 11 bold]**

Pendahuluan mencakup latar belakang atas isu atau permasalahan serta urgensi dan rasionalisasi kegiatan (penelitian atau pengabdian). Tujuan kegiatan dan rencana pemecahan masalah disajikan dalam bagian ini. Tinjauan pustaka yang relevan dan pengembangan hipotesis (jika ada) dimasukkan dalam bagian ini. [Times New Roman, 11, normal]

**2. METODE**

Secara umum, metode berisi tentang bagaimana survei/observasi/pengukuran dilakukan termasuk waktu, lama, dan tempat. Di samping itu juga menjelaskan bahan dan alat yang digunakan, teknik untuk memperoleh data/informasi, serta cara pengolahan data dan analisis yang dilakukan. Acuan (referensi) harus dimunculkan jika metode yang ditawarkan kurang dikenal atau unik. Untuk PKMK dan PKMM, secara umum, metode berisi tentang bagaimana kegiatan dilakukan termasuk waktu, lama, dan tempat. Di samping itu juga menjelaskan bahan dan alat yang digunakan, teknik untuk memperoleh hasil (*output* dan *outcome*), pengembangan dan keberlanjutan program.

**3. HASIL DAN PEMBAHASAN**

Bagian ini menyajikan hasil kegiatan. Hasil kegiatan dapat dilengkapi dengan tabel, grafik (gambar), dan/atau bagan. Bagian pembahasan memaparkan hasil kegiatan, hasil pengolahan data, menginterpretasikan penemuan atau kemanfaatan secara logis, mengaitkan dengan sumber rujukan yang relevan.

**4. KESIMPULAN**

Kesimpulan berisi hasil analisis dan atau sintesis atas hasil penelitian dan pembahasan.

**5. REFERENSI**

Penulisan naskah dan sitasi yang diacu dalam naskah ini disarankan menggunakan aplikasi referensi (*reference manager*) seperti Mendeley, Zotero, Reffwork, Endnote dan lain-lain. Format penulisan sumber rujukan mengikuti contoh berikut.

**(Buku)**

[1] Penulis 1, Penulis 2 dst. (Nama belakang, nama depan disingkat). Tahun publikasi. *Judul Buku cetak miring*. Edisi, Penerbit. Tempat Publikasi.

O'Brien, J.A. dan J.M. Marakas. 2011. *Management Information Systems*. Edisi ke-10. McGraw-



Hill. New York. USA.

**(Artikel Jurnal)**

[2] Penulis 1, Penulis 2 dst, (Nama belakang, nama depan disingkat). Tahun publikasi. Judul artikel. *Nama Jurnal cetak miring*. Volume (Nomor): Halaman.

Cartlidge, J. 2012. Crossing boundaries: Using fact and fiction in adult learning. *The Journal of Artistic and Creative Education*. 6 (1): 94-111.

**(Prosiding Seminar/Konferensi)**

[3] Penulis 1, Penulis 2 dst, (Nama belakang, nama depan disingkat). Tahun publikasi. Judul artikel. *Nama Konferensi*. Tanggal, Bulan dan Tahun, Kota, Negara. Halaman.

Michael, R. 2011. Integrating innovation into enterprise architecture management. *Proceeding on Tenth International Conference on Wirt-schafts Informatik*. 16-18 February 2011, Zurich, Swis. Hal. 776-786.

**(Skripsi, Tesis, Disertasi)**

[4] Penulis (Nama belakang, nama depan disingkat). Tahun publikasi. Judul. *Skripsi, Tesis, atau Disertasi*. Universitas.

Soegandhi. 2009. Aplikasi model kebangkrutan pada perusahaan daerah di Jawa Timur. *Tesis*. Fakultas Ekonomi Universitas Joyonegoro, Surabaya.

**(Website)**

[5] Penulis (Nama belakang, nama depan disingkat). Tahun. *Judul*. Alamat *Uniform Resources Locator* (URL). Tanggal Diakses.

Ahmed, S. dan A. Zlate. Capital flows to emerging market economies: A brave new world? [Error! Hyperlink reference not valid.](#) Diakses tanggal 18 Juni 2013.

## 6. FORMAT NASKAH

### 6.1 Panjang Naskah

Naskah ditulis dalam ukuran kertas A4, tidak melebihi 10 halaman, termasuk tabel dan gambar.

### 6.2 Penulisan Rumus

Rumus matematika ditulis secara jelas dengan *microsoft equation* dan diberi nomor seperti contoh berikut.

$$\psi = \frac{1\theta}{\beta - 5} \sum_{n=1}^N \log_{n-\tau}(rX_n) \quad (1)$$

### 6.3 Penulisan Tabel

Tabel diberi nomor sesuai urutan penyajian (Tabel 1, dst.). Judul tabel ditulis di bagian atas tabel dengan posisi rata tengah (*center justified*) seperti contoh berikut.

Hidrolisat	Acid	Ensimatis
Total sugar (g)	5,5	3,9
Fucose	2,0	1,2
Manose	0,5	1,0

#### 6.4 Gambar

Gambar diberi nomor sesuai urutan penyajian (Gambar.1, dst.). Judul gambar diletakkan di bawah gambar dengan posisi tengah (*center justified*) seperti contoh berikut.

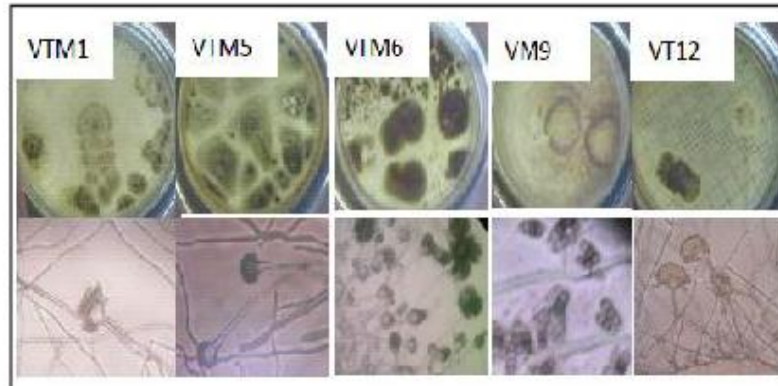

Gambar 2. Mikroskopi Isolat VTM1, VTM5, VTM6, VTM9 dan VT 12.

#### 7. LAYOUT DAN SPESIFIKASI

Naskah ditulis dengan *font Times New Roman 12*, dengan ukuran huruf seperti yang telah dicontohkan pada panduan penulisan ini. Jarak spasi 1,15 dan naskah ditulis dengan format rata kirikan (*justified*). Maksimum 10 halaman, mulai dari abstrak sampai dengan daftar pustaka (khusus PKM-M dan PKM-K sampai kesimpulan).