

Mata Pelajaran
Kelas/ Program
Waktu

: EKONOMI
: XII IPS
: 105 menit

Petunjuk

- Pilihlah jawaban yang dianggap paling benar pada lembar jawaban yang tersedia (LJK)!
- Dilarang menggunakan kalkulator, kamus dan alat bantu hitung lainnya!

1. Salah satu permasalahan perekonomian modern adalah menjawab pertanyaan How atau bagaimana barang diproduksi. Tindakan berikut ini yang terkait dengan bagaimana cara memproduksi barang, yaitu....
 - A. Melakukan survey ke masyarakat untuk melihat jenis barang apa yang dibutuhkan
 - B. Melakukan survey pasar untuk menampung keluhan konsumen tentang hasil produksi
 - C. Menentukan produksi yang diminati masyarakat menengah ke bawah
 - D. Mengirimkan karyawan untuk mengikuti pelatihan teknik produksi yang efisien
 - E. Membuat produk kendaraan yang hemat energi

2. Perhatikan bagan berikut!

	A	B	C
1	Tidak ada pembagian kerja	Alat produksi milik pemerintah	Kegiatan bersifat profit oriented
2	Masyarakat bebas berinovasi	Swasta dilibatkan dalam perekonomian	Teknologi yang digunakan bersifat sederhana
3	Pemerintah berperan dominan dalam perekonomian	Penerapan teknologi yang sederhana	Masyarakat tidak dilibatkan dalam perekonomian
4	Tidak ada pemisahan antara rumah tangga produksi dengan rumah tangga konsumsi	adanya hak kepemilikan pribadi	Peran pemerintah sangat sedikit Dalam kegiatan perekonomian

Berdasarkan bagan di atas, yang termasuk karakteristik dari sistem ekonomi Komando adalah....

- A. A1, B1, C1
 - B. A2, B2, C2
 - C. A3, B1, C3
 - D. A4, B3, C4
 - E. A3, B4, C3
3. Untuk mengatasi masalah kemacetan di wilayah Jakarta, Pemerintah Daerah menyediakan fasilitas berupa bus Trans Jakarta (Busway). Berdasarkan kasus diatas, bila ditinjau dari kegiatan ekonomi, maka pemerintah daerah DKI Jakarta berperan sebagai
 - A. Konsumen
 - B. Produsen
 - C. Distributor
 - D. Manajer
 - E. Developer

4. Perhatikan bagan interaksi antara rumah tangga produksi dengan rumah tangga konsumsi berikut ini

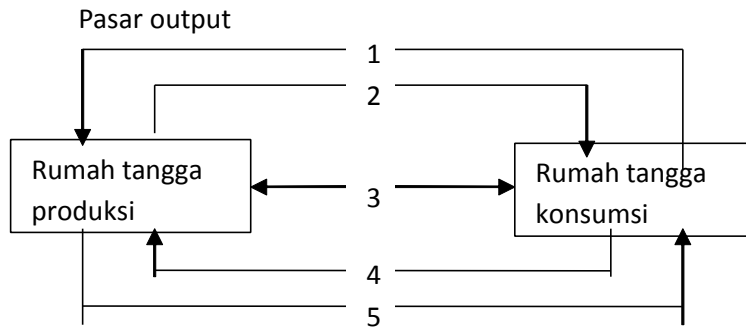

Berdasarkan bagan diatas yang termasuk arus uang atas pembelian faktor produksi adalah nomor....

- A. 1
 - B. 2
 - C. 3
 - D. 4
 - E. 5
5. Diketahui fungsi permintaan $Q_d = 600 - 2P$. Harga mula-mula Rp 50, jumlah barang yang diminta 500 unit jika harga naik menjadi Rp 80, jumlah barang yang diminta sebesar....
- A. 100
 - B. 260
 - C. 275
 - D. 440
 - E. 500
6. Ketika harga barang X Rp 5.000/buah, Jumlah barang yang diminta 20. Harga naik menjadi Rp 5.500/buah. Jumlah barang yang diminta turun menjadi 15, Maka koefisien elastisitas permintaannya sebesar
- A. 2,5
 - B. 0,4
 - C. 0,33
 - D. 3,67
 - E. 0,04
7. Di daerah X hanya terdapat satu penjual minyak tanah, seminggu sekali mendapat pasokan dari Pertamina sebanyak 5000 liter. Seluruh penduduk hanya dapat membeli di tempat tersebut. Pada saat terjadi kelangkaan minyak, penduduk terpaksa membeli dengan harga yang lebih tinggi yaitu Rp 6.000,- per liter dari harga resmi Rp 3.000,- per liter. Jika diperhatikan struktur pasar di daerah X tersebut, maka termasuk pasar
- A. Oligopoli
 - B. Monopoli
 - C. Monopsoni
 - D. Persaingan sempurna
 - E. Persaingan monopolistik

8. Tanah adalah salah satu faktor produksi yang tidak dapat diperbaharui. Karakteristik dari penawaran atas faktor produksi tanah adalah....
- Jumlah yang ditawarkan meningkat bila harga naik
 - Jumlah yang ditawarkan sedikit bila harga turun
 - Penawaran atas tanah tidak akan bertambah atau berkurang
 - Penawaran atas tanah akan selalu bertambah
 - Penawaran atas tanah akan selalu berkurang
9. Berikut ini beberapa kebijakan pemerintah terkait permasalahan ekonomi mikro dan makro:
- Menghapuskan subsidi BBM untuk jenis premium
 - Menetapkan Harga Eceran Tertinggi untuk obat
 - Meningkatkan suku bunga SBI
 - Kredit lunak untuk pengusaha kecil dan menengah
 - Menaikkan tarif dasar listrik
- Berdasarkan jenis-jenis kebijakan tersebut, yang tergolong ke dalam kebijakan ekonomi makro adalah....
- 1, 2 dan 3
 - 1, 3 dan 4
 - 1, 3 dan 5
 - 2, 3 dan 4
 - 3, 4 dan 5

10. Diketahui data keuangan suatu negara sebagai berikut:
- | | |
|----------------------|--------------|
| GNP | \$ 480.000,- |
| Penyusutan | \$ 30.000,- |
| Pajak tidak langsung | \$ 25.000,- |
| Transfer of Paymen | \$ 10.000,- |
| Pajak langsung | \$ 20.000,- |

Berdasarkan data diatas, maka besarnya Personal Income negara tersebut adalah ...

- \$ 335.000,-
 - \$ 415.000,-
 - \$ 435.000,-
 - \$ 500.000,-
 - \$ 515.000,-
11. Berikut ini adalah PDB pertahun dan penduduk beberapa negara dikawasan ASIA tahun 20XX:

Negara	PDB pertahun (US \$)	Penduduk (Juta)
Indonesia	276.004	233
Malaysia	130.759	25
Singapura	117.882	4
Brunei	775.759	119
Thailand	350.525	285

Dari data diatas, negara yang memiliki pendapatan perkapita terendah adalah

- Indonesia
 - Malaysia
 - Singapura
 - Brunei
 - Thailand
12. Berkurangnya subsidi untuk BBM menyebabkan harga BBM naik, akibat kenaikan tersebut harga-harga kebutuhan pokok meningkat, sehingga tingkat inflasi meningkat. Akibat inflasi tersebut berdampak kepada beberapa pihak, di antaranya:
- pegawai yang berpenghasilan tetap
 - para pedagang yang memiliki modal kecil
 - orang yang menyimpan uang tunai
 - para pedagang yang memiliki modal besar/modal kuat
 - orang yang meminjam uang dengan bunga tinggi

Pihak yang dirugikan dengan adanya inflasi adalah....

- A. 1, 2 dan 3
- B. 1, 2 dan 4
- C. 2, 3 dan 4
- D. 2, 3 dan 5
- E. 3, 4 dan 5

13. Perhatikan data berikut!

NAMA BARANG/SATUAN	HARGA BARANG BULAN		
	Januari	Februari	Maret
Gula Pasir / Kg	Rp. 10.000	Rp. 11.000	Rp. 11.500
Telur / Kg	Rp. 14.000	Rp. 14.600	Rp. 15.000
Tepung Terigu / Kg	Rp. 8.000	Rp. 8.400	Rp. 8.500

Berdasarkan data di atas, maka tingkat inflasi pada bulan Maret sebesar

- A. 10,94%
- B. 9,72%
- C. 9,38%
- D. 6,25%
- E. 2,94%

14. Fungsi konsumsi dinyatakan dengan persamaan $C = 250 + 0,8 y$. Besarnya tabungan pada saat pendapatan 3000 adalah sebesar :

- A. 150
- B. 200
- C. 250
- D. 300
- E. 350

15. Luqman berdomisili di Yogyakarta, ia menjual 1 Hektar tanah yang berada di daerah Malang seharga Rp. 350.000.000. Tindakan yang dilakukan oleh Luqman tersebut, mencerminkan fungsi uang sebagai alat....

- A. Pembayaran
- B. Satuan hitung
- C. Alat tukar
- D. Penimbun kekayaan
- E. Pemindah kekayaan

16. Perhatikan matrik berikut:

A	B	C
1. Menerima simpanan dari masyarakat	1. Menetapkan dan melaksanakan kebijakan moneter	1. Mencetak dan mengedarkan uang
2. Menjaga kestabilan nilai rupiah	2. Menerima simpanan dalam bentuk giro	2. Memberikan kredit kepada masyarakat
3. Memberikan kredit perusahaan	3. Melayani transfer devisa	3. Menaikan Cash Ratio

Berdasarkan matrik tersebut diatas yang merupakan fungsi bank sentral

- A. A1, B1, C1
- B. A1, A2, C1
- C. A2, B1, C1
- D. A2, B2, C2
- E. A3, B2, C3

17. Berikut ini beberapa kebijakan terkait dengan cara mengatasi pengangguran :

- 1) Peningkatan mobilitas modal
- 2) Menggalakkan pengembangan sektor informal seperti industri rumahan
- 3) Mengadakan pelatihan tenaga kerja
- 4) Mendirikan pusat-pusat latihan kerja
- 5) Kebijakan padat karya

Yang termasuk cara mengatasi pengangguran siklis adalah

- A. 1, 2 dan 3
- B. 1, 2 dan 5
- C. 2, 3 dan 4
- D. 2, 4 dan 5
- E. 3, 4 dan 5

18. Pertumbuhan ekonomi dipengaruhi oleh beberapa faktor, diantaranya:

- 1. Kondisi negara aman dan stabil
- 2. Hibah dan bantuan pinjaman luar negeri
- 3. Sumber daya alam yang melimpah dan siap digunakan
- 4. Memiliki tenaga ahli dan tekonogi yang tepat guna
- 5. Masyarakat yang siap untuk menjadi konsumen yang konsumtif
- 6. Sumber daya masyarakat yang banyak dan produktif

Faktor-faktor yang sangat mempengaruhi pertumbuhan ekonomi adalah....

- A. 1, 3 dan 6
- B. 1, 4 dan 5
- C. 2, 3 dan 4
- D. 3, 4 dan 5
- E. 4, 5 dan 6

19. Nikita memiliki beberapa obyek pajak di wilayah Jakarta Timur, yaitu berupa:

- 1. Tanah L= 500 m² Nilai Jual Rp 400.000/m²
- 2. Rumah L= 200 m² Nilai Jual Rp. 500.000/m²
- 3. Taman L= 100 m² Nilai Jual Rp. 50.000/m²
- 4. Kolam Renang L= 50 m² Nilai Jual Rp. 50.000/m²

Bila NJOPTKP untuk wilayah tersebut Rp. 12.000.000 maka besarnya PBB terutang adalah....

- A. Rp. 147.750.000
- B. Rp. 59.100.000
- C. Rp. 29.550.000
- D. Rp. 14.775.000
- E. Rp. 2.955.000

20. Berikut ini adalah karakteristik dari saham dan obligasi:

- 1. Pendapatannya berupa deviden
- 2. Pendapatannya berupa bunga
- 3. Merupakan utang jangka panjang
- 4. Sebagai tanda kepemilikan perusahaan

Yang merupakan karakteristik obligasi adalah....

- A. 1 dan 3
- B. 2 dan 3
- C. 1 dan 4
- D. 2 dan 4
- E. 3 dan 4

21. Keberadaan Bursa Efek Indonesia sangat membantu banyak pihak. Bagi Investor, manfaat yang diperoleh dengan adanya BEI ini adalah....

- A. Menyediakan dana jangka pendek yang sangat dibutuhkan oleh masyarakat
- B. Menyerap tenaga kerja sehingga memperkecil angka pengangguran
- C. Meningkatkan penerimaan negara dari sektor pajak badan usaha
- D. Menyediakan kebutuhan dana baik jangka pendek maupun jangka panjang
- E. Memberikan pilihan untuk menempatkan kelebihan dana yang ada

22. Berikut ini adalah komponen-komponen neraca pembayaran:

- 1. Ekspor Tekstil ke Negara Afrika Selatan
- 2. Impor mobil mewah dari Jerman
- 3. Menjual saham perusahaan dalam negeri kepada pihak asing/luar negeri
- 4. Menerima pinjaman dari luar negeri

Yang termasuk ke dalam neraca perdagangan adalah....

- A. 1 dan 2

- B. 1 dan 3
- C. 2 dan 3
- D. 2 dan 4
- E. 3 dan 4

23. Selama mengikuti seminar di Jakarta Mr. Bill Gates memperoleh tunjangan akomodasi dari perusahaannya sebesar US \$ 4.500. Dari uang tersebut dia harus menyisihkan 30% untuk membeli oleh-oleh. Apabila Nilai Kurs Jual 1 US \$ sama dengan Rp. 9.400 sedangkan Kurs Beli Rp. 9.200 serta Kurs tengah Rp. 9.300. Berdasarkan Kurs di atas besarnya sisa uang untuk oleh-oleh yang dibelanjakan Mr. Bill Gates adalah....

- A. Rp. 12.420.000
- B. Rp. 12.690.000
- C. Rp. 41.400.000
- D. Rp. 41.850.000
- E. Rp. 42.300.000

24. Berikut adalah transaksi keuangan yang terjadi di Bengkel Lancar pada bulan Maret 2008

Tgl 3 Maret : menerima pinjaman dari Bank BRI sebesar Rp20.000.000,00

Tgl 5 Maret : telah diselesaikan pekerjaan servis 10 kendaraan bermotor @ Rp50.000,00 dan baru dibayar 8 kendaraan sisanya akan dibayar seminggu kemudian.

Tgl 8 Maret : membeli perlengkapan bengkel Rp1.000.000,00 secara kredit.

Analisa yang dilakukan terhadap transaksi diatas adalah....

1. Tanggal 3 Maret Kas bertambah Rp20.000.000,00, dan modal bertambah Rp20.000.000,00
2. Tanggal 3 Maret Kas bertambah Rp20.000.000,00, dan utang bank bertambah Rp20.000.000,00
3. Tgl 5 Maret Kas bertambah Rp400.000,00, piutang usaha bertambah Rp100.000,00 dan modal bertambah Rp 500.000,00
4. Tgl 8 Maret Perlengkapan bengkel bertambah Rp 1.000.000,00 dan modal bertambah Rp1.000.000,00

Berdasarkan transaksi tersebut diatas, jika dicatat dalam persamaan akuntansi yang benar adalah....

- A. 1 dan 3
- B. 1 dan 4
- C. 2 dan 3
- D. 2 dan 4
- E. 3 dan 4

25. . Berikut Bukti Transaksi Percetakan “Andalan” Jakarta

Percetakan Andalan	
Jalan Asia Afrika No. 25 Bandung	
No	: 266/T/09
Telah terima dari	: Tuan Ahmad
Uang sejumlah	: Satu juta dua ratus ribu rupiah
Untuk pembayaran	: Pencetakan kwitansi
Bandung, 10 Januari 2009	
Rp1.200.000,00	Sugondo

Jurnal untuk bukti transaksi di atas adalah

- | | | |
|------------------|----------------|----------------|
| A. Piutang usaha | Rp1.200.000,00 | |
| Pendapatan jasa | | Rp1.200.000,00 |
| B. Kas | Rp1.200.000,00 | |

	Percetakan Andalan		Rp1.200.000,00
C. Kas		Rp1.200.000,00	
	Pendapatan jasa		Rp1.200.000,00
D. Pendapatan usaha		Rp1.200.000,00	
	Piutang usaha		Rp1.200.000,00
E. Pendapatan usaha		Rp1.200.000,00	
	Piutang usaha		Rp1.200.000,00

26. Rental Mobil "Hujan Rejeki" membeli 2 set alat service mobil masing-masing Rp. 4.000.000 dibayar tunai Rp. 3.000.000 sisanya akan di bayar satu minggu kemudian.
Jurnal umum untuk transaksi di atas yang benar adalah....

	NAMA AKUN	DEBET	KREDIT
A	Perlengkapan Kas	Rp. 3.000.000	Rp. 3.000.000
B	Perlengkapan Utang Usaha Kas	Rp. 8.000.000	Rp. 5.000.000 Rp. 3.000.000
C	Peralatan Kas	Rp. 8.000.000	Rp. 8.000.000
D	Peralatan Utang Usaha Kas	Rp. 8.000.000	Rp. 5.000.000 Rp. 3.000.000
E	Peralatan Utang Usaha	Rp. 4.000.000	Rp. 4.000.000

27. Perhatikan Jurnal umum berikut !

Tgl	NAMA AKUN	DEBET	KREDIT
01-5	Piutang Kas Pendapatan Jasa	Rp. 3.000.000 Rp. 2.000.000	Rp. 5.000.000
01-10	Kas Piutang	Rp. 1.000.000	Rp. 1.000.000
01-15	Piutang Pendapatan Jasa	Rp. 6.000.000	Rp. 6.000.000

Apabila Saldo per 1 Januari : Kas Rp. 8.000.000
Piutang Rp. 1.200.000

Maka posting yang benar berdasarkan jurnal umum di atas adalah....

A. K A S

Tgl	Keterangan	Debet	Kredit	SALDO	
				Debet	Kredit
01-1	Saldo			8.000.000	
01-5		2.000.000		10.000.000	
01-10		1.000.000		11.000.000	

B. PIUTANG

Tgl	Keterangan	Debet	Kredit	SALDO	
				Debet	Kredit
01-1	Saldo			1.200.000	
01-5		3.000.000		3.000.000	
01-10			1.000.000		1.000.000
01-15		6.000.000		6.000.000	

C. PENDAPATAN JASA

Tgl	Keterangan	Debet	Kredit	SALDO
-----	------------	-------	--------	-------

				Debet	Kredit
01-5			5.000.000		5.000.000
01-15			6.000.000	6.000.000	

D. PIUTANG

Tgl	Keterangan	Debet	Kredit	SALDO	
				Debet	Kredit
01-1	Saldo				1.200.000
01-5		3.000.000		1.800.000	
01-10			1.000.000	800.000	
01-15		6.000.000		6.800.000	

E. K A S

Tgl	Keterangan	Debet	Kredit	SALDO	
				Debet	Kredit
01-1	Saldo				8.000.000
01-5			2.000.000	6.000.000	
01-10			1.000.000	5.000.000	

28. Perhatikan data keuangan berikut!

Biro Jasa Malahayati
Neraca Saldo (sebagian)
31 Desember 2010

Sewa Dibayar Dimuka Rp. 6.000.000
Perlengkapan Rp. 2.000.000
Peralatan Rp. 20.000.000
Akum. Penyus. Peralatan Rp. 4.000.000

Data penyesuaian per 31 Desember 2010 sebagai berikut:

- Sewa dibayarkan untuk 1 tahun, terhitung mulai 1 April 2010
- Perlengkapan yang tersedia Rp. 800.000
- Peralatan disusutkan 20% tiap tahun dari nilai buku.

Ayat jurnal penyesuaian untuk data di atas yang benar adalah....

	NAMA AKUN	DEBET	KREDIT
A	Beban Sewa Sewa Dibayar di Muka	Rp. 4.500.000	Rp. 4.500.000
B	Perlengkapan Beban Perlengkapan	Rp. 800.000	Rp. 800.000
C	Beban Penyusutan Peralatan Akumulasi Penyusutan Peralatan	Rp. 4.000.000	Rp. 4.000.000
D	Sewa Dibayar di muka Beban Sewa	Rp. 1.500.000	Rp. 1.500.000
E	Beban Penyusutan Peralatan Akumulasi Penyusutan Peralatan	Rp. 4.000.000	Rp. 4.000.000

29. Data neraca saldo sebagian adalah sebagai berikut:

Neraca saldo per 31 Desember 2009 (dalam jutaan rupiah)

No	Akun	Debet	Kredit
1	Peralatan	100	-
2	Akumulasi Penyusutan peralatan	-	20
3	Beban gaji	4	-
4	Beban asuransi	12	-

Data penyesuaian per 31 desember 2011 sebagai berikut:

- Aktiva tetap disusutkan 10 %
- Asuransi dibayartanggal 1 mei 2011 untuk satu tahun

Berdasarkan data diatas disusun kertas kerja sebagai berikut: (dalam jutaan rupiah)

No	Akun	N S		AJP		NSD		R/L		NERACA	
		D	K	D	K	D	K	D	K	D	K
1	Peralatan	100	-	-	-	100	-	-	-	100	-
2	Akum Peny Perltan	-	20	-	10	-	30	-	-	-	30
3	Beban gaji	4	-	-	-	4	-	4	-	-	-
4	Beban asuransi	12	-	-	3	9	-	-	-	9	-
5	Beban peny Perl Ass dib dimuka	-	-	10	-	-	4	-	-	-	4
6				3	-	3	-	-	-	3	-

Penyelesaian kertas kerja tersebut diatas yang benar adalah

- A. 1 , 2 dan 3
- B. 1 , 2 dan 4
- C. 2 , 3 dan 4
- D. 3 , 4 dan 5
- E. 3 , 5 dan 6

30. Data keuangan Service AC "DELTA" per 31 Desember 2011 sebagai berikut:

Pendapatan Jasa	Rp. 12.600.000
Piutang	Rp. 1.600.000
Beban Perlengkapan	Rp. 800.000
Beban Penyusutan Alat	Rp. 2.000.000
Prive	Rp. 500.000
Beban Gaji	Rp. 4.000.000

Berdasarkan data di atas maka Service AC "DELTA" memperoleh laba bersih sebesar....

- A. Rp. 4.200.000
- B. Rp. 5.300.000
- C. Rp. 5.800.000
- D. Rp. 6.300.000
- E. Rp. 7.400.000

31. Perhatikan jurnal khusus berikut!

Jurnal Pembelian

(Rp.000)

TGI	Nama Kreditur	Syarat	Debet		Kredit
			Pembelian	Serba-Serbi	Utang Dagang
10-3	PT. Kartika	EOM	3.000		3.000
10	CV. Kirana	5/10,n/30	5.000		5.000
18	Peralatan/PT.Ina	n/20		2.000	2.000
26	PT. Kartika	5/10,n/30	8.000		8.000
30	Perlengkapan	n/15		1.000	1.000
			16000		19000

Jurnal Pengeluaran Kas

(Rp.000)

TGL	Keterangan	Debet			Kredit	
		Pembelian	Utang Dag	Serba (i)	Pot. Pemb	K a s
10- 6		500				500
10	Beb. Gaji			2.000		2.000
15	CV. Kirana		5.000		250	4.750
22	PT. Ina		1.000			1.000
25	Beb. L, A, T			600		600
		500	6.000		250	8.850

Berdasarkan jurnal khusus di atas, posting yang benar adalah....

A.

Tgl	Keterangan	Debet	Kredit	Pembelian SALDO
-----	------------	-------	--------	--------------------

				Debet	Kredit
10-31	JKK	500		500	
31	JB		16.000		16.000

B.

				Utang Dagan	
Tgl	Keterangan	Debet	Kredit	SALDO	
				Debet	Kredit
10-31	JKK		6.000		6.000
31	JB		19.000		25.000

C.

				Pembelian	
Tgl	Keterangan	Debet	Kredit	SALDO	
				Debet	Kredit
10-31	JB	16.000		16.000	
31	JKK	500		16.500	

D.

				Utang Dagang	
Tgl	Keterangan	Debet	Kredit	SALDO	
				Debet	Kredit
10-31	JB		19.000		19.000
31	JKK	6.000			25.000

E.

				Peralatan	
Tgl	Keterangan	Debet	Kredit	SALDO	
				Debet	Kredit
10-31	JB	3.000		3.000	

32. Diketahui data sebagai berikut:

Saldo Piutang Dagang per 31 April 2011 Rp. 2.600.000

Terdiri dari tagihan kepada:

Tn. Dennis Rp. 1000000

Mr. Fine Rp. 900000

Ny. Agustin Rp. 700.000

Jurnal Penerimaan Kas

Tgl	Nama Debitur	Ref	Debet		Kredit		
			K a s	Pot. Pejlan	Piutang	Penjualan	Serba(i)
5-03	Tn. Dennis		950000	50000	1000000		
05	Nn. Daffa		300000			300000	
12	Ny. Agustin		500000		500000		
18	Pendptan Bunga		200000				200000
25	Mr. Fine		400000		400000		
30	Tn. Dennis		100000			100000	
			2450000	500000	1900000	400000	200000

Berdasarkan data di atas, posting ke buku besar pembantu yang benar adalah....

A.

Nama: Tn. Dennis

Tgl	Keterangan	Debet	Kredit	D/K	SALDO
-----	------------	-------	--------	-----	-------

5-01	Saldo			D	1.000.000
05	Pelunasan		1000000		0
30	Penjualan	100000		D	100.000

B. Nama: Ny. Agustin

Tgl	Keterangan	Debet	Kredit	D/K	SALDO
5-01	Saldo		700.000	K	700.000
12	Pembayaran	500000		K	200.000

C. Nama: Mr. Fine

Tgl	Keterangan	Debet	Kredit	D/K	SALDO
5-01	Saldo	900000		D	900.000
25	Pembayaran		400000	K	400.000

D. Nama: Tn. Dennis

Tgl	Keterangan	Debet	Kredit	D/K	SALDO
5-01	Saldo			D	1.000.000
05	Pembayaran		1.000.000	D	0

E. Nama: Piutang

Tgl	Keterangan	Debet	Kredit	D/K	SALDO
5-01	Saldo			D	2.600.000
31	JKM		1900000	D	700.000

33. PD. Niaga Raya mempunyai data keuangan per 31 Desember 2011 sebagai berikut :

- Persediaan barang dagang awal Rp. 1.000.000
- Pembelian Rp 4.000.000
- Beban angkut pembelian Rp 150.000
- Retur pembelian Rp 200.000
- Potongan pembelian Rp 80.000
- Penjualan Rp 5.000.000

Keterangan :

Pada tanggal 31 Desember 2011, persediaan barang sebesar Rp 1.500.000

Dari data di atas besarnya Harga Pokok Penjualan adalah

- A. Rp 1.500.000
- B. Rp 3.370.000
- C. Rp 3.870.000
- D. Rp 4.150.000
- E. Rp 4.870.000

34. Perhatikan data berikut!

Neraca Saldo per 31 Desember 2011 terdapat akun Persediaan Barang Dagang Rp. 4.000.000 . Data penyesuaian per 31 Desember 2011, saldo Persediaan barang dagang Rp 5.000.000. Bila penyesuaian menggunakan pendekatan ikhtisar laba/rugi, jurnal penyesuaian yang tepat ialah

- A. Ikhtisar laba/rugi Rp 5.000.000

	Persediaan barang dagang	Rp 5.000.000
	Persediaan barang dagang	Rp 4.000.000
	Ikhtisar laba/rugi	Rp 4.000.000
B.	Ikhtisar laba/rugi	Rp 4.000.000
	Persediaan barang dagang	Rp 4.000.000
	Persediaan barang dagang	Rp 5.000.000
	Ikhtisar laba/rugi	Rp 5.000.000
C.	Ikhtisar laba/rugi	Rp 1.000.000
	Persediaan barang dagang	Rp 1.000.000
	Persediaan barang dagang	Rp 5.000.000
	Ikhtisar laba/rugi	Rp 5.000.000
D.	Persediaan barang dagang	Rp 4.000.000
	Ikhtisar laba/rugi	Rp 4.000.000
	Ikhtisar laba/rugi	Rp 1.000.000
	Persediaan barang dagang	Rp 1.000.000
E.	Persediaan barang dagang	Rp 5.000.000
	Ikhtisar laba/rugi	Rp 5.000.000
	Ikhtisar laba/rugi	Rp 1.000.000
	Persediaan barang dagang	Rp 1.000.000

35.

PD. MURANGKALIH
Neraca Lajur

31 Desember 2011

No	Akun	Neraca Saldo		Penyesuaian		Neraca Disesuaikan		Laba/Rugi		Neraca	
		D	K	D	K	D	K	D	K	D	K
1	Kas	2.000	-	2.000	-	4.000	-	-	-	-	4.000
2	Pers. Brg Dag	9.000	-	10.000	9.000	10.000	-	-	-	10.000	-
3	Utang dagang	-	150	-	50	-	200	-	200	-	200
4	Modal	-	15.000	-	-	-	15.000	-	15.000	-	15.000
5	Ikhtisar L/R		-	9.000	10.000	9.000	10.000	9.000	10.000	-	-

Berdasarkan kertas kerja tersebut di atas, penyelesaian yang benar adalah

- A. 1 dan 2
- B. 2 dan 3
- C. 3 dan 4
- D. 2 dan 5
- E. 4 dan 5

36. PD. Angkasa akhir periode 31 Desember 2010 memperlihatkan data sebagai berikut :
- Penjualan Rp 25.000.000
 - Retur penjualan Rp 1.500.000
 - Potongan penjualan Rp 500.000
 - Pembelian Rp 10.000.000
 - Retur pembelian Rp 2.000.000
 - HPP Rp 20.000.000
 - Beban sewa Rp 500.000
 - Beban gaji Rp 1.200.000

Dari data di atas besarnya laba kotor untuk PD. Angkasa adalah

- A. Rp 1.300.000
- B. Rp 2.300.000
- C. Rp 2.700.000
- D. Rp 3.000.000
- E. Rp 2.400.000

37. Sebagian data yang terdapat dalam kolom laba/rugi kertas kerja PD Elok adalah sebagai berikut:

No	Akun	Laba / Rugi	
		D	K
411	Pendapatan Bunga	-	Rp 1.500.000
501	Pembelian	Rp 9.500.000	-
502	Beban angkut pembelian	Rp 300.000	-
601	Beban Gaji	Rp 10.000.000	-

Berdasarkan kertas kerja sebagian di atas maka jurnal penutup yang dibuat oleh PD Elok adalah

1. Ikhtisar laba / rugi	Rp1.500.000,00	-
Pendapatan bunga	-	Rp1.500.000,00
2. Pembelian	Rp9 500.000,00	-
Ikhtisar laba / rugi	-	Rp9.500.000,00
3. Ikhtisar laba / rugi	Rp300.000,00	-
Beban angkut pembelian	-	Rp300.000,00
4. Ikhtisar laba/ rugi	Rp10.000.000,00	-
Beban gaji	-	Rp10.000.000,00

Jurnal penutup di atas yang benar adalah....

- A. 1 dan 2
- B. 1 dan 3
- C. 2 dan 3

D. 2 dan 4

E. 3 dan 4

38. Berikut ini kelebihan dari badan usaha swasta:

1. Mudah dalam proses pendirian usaha
2. Modal mudah diperoleh
3. Keputusan yang diambil lebih rasional
4. Manajemen perusahaan lebih sederhana
5. Rahasia perusahaan lebih terjamin

Yang termasuk kelebihan perusahaan perseorangan adalah....

- A. 1, 2 dan 3
- B. 1, 3 dan 4
- C. 2, 3 dan 5
- D. 2, 4 dan 5
- E. 3, 4 dan 5

39. Siswa Karya Mandiri berencana akan mendirikan Koperasi Siswa di sekolah tersebut. Berikut ini adalah langkah-langkah pendirian koperasi sekolah:

1. Membuat anggaran dasar koperasi
2. Panitia pendirian koperasi mengadakan rapat pembentukan koperasi
3. Memilih pengurus koperasi
4. Menentukan jenis usaha yang akan dikelola koperasi siswa
5. Membuat akta pendirian koperasi sekolah yang mencantumkan nama-nama panitia pendiri koperasi
6. Memilih pengawas koperasi sekolah

Langkah-langkah yang benar yang harus dipilih siswa SMA Karya Mandiri adalah....

- A. 1, 2, 3, 4, 5 dan 6
- B. 1, 2, 3, 6, 5 dan 4
- C. 1, 3, 6, 2, 4 dan 5
- D. 2, 1, 3, 5, 4 dan 6
- E. 2, 1, 5, 3, 6 dan 4

40. Karakteristik seorang wirausahawan antara lain berani menerima resiko saat usahanya tidak berhasil.

Apabila ditemui kegagalan dalam usahanya, maka alternatif pemecahan masalahnya antara lain:

1. Mencari alternatif usaha lain
2. Perusahaan langsung ditutup
3. Menganalisa sebab-sebab kegagalan dan berupaya mencari alternatif untuk bangkit kembali
4. Melamar kerja agar memperoleh penghasilan tetap.

Pemecahan masalah yang tepat bagi seorang wirausahawan adalah....

- A. 1 dan 2
- B. 1 dan 3
- C. 2 dan 3
- D. 2 dan 4
- E. 3 dan 4